

均一幅の布テープが簡単にできる！

FLテープ

メッシュワークや持ち手づくりにおすすめ！



「メッシュワークをしてみたいけど、測ったり、いちいち線を引いたりするのが面倒」
「布テープの幅がそろわず、きれいに組めない」。そんな方にぜひご利用いただきたいのが「FLテープ」。
テープに開けられたスリットがゲージの役割を果たし、均一幅の布テープを簡単につくることができます。
メッシュワークやキルトトップづくりに、ぜひご利用ください。

手間と時間が省け、仕上がりもきれい！



FLテープは片面接着。パイアスでもストレートでもきれいに折れます。

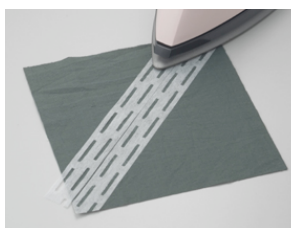

生地の裏側にFLテープを並べてアイロン接着後、テープとテープの間をカット。



スリット部分をアイロンで押えながら、両側を折り込みます。



出来上がった布テープを編み込みます。

さまざまな
パターンが楽しい
メッシュワーク

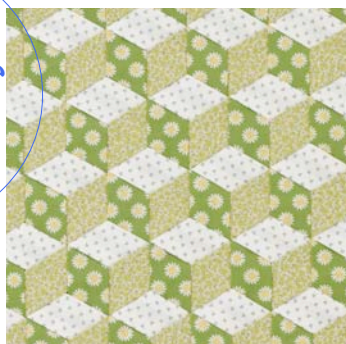

ベビーブロック3色



シックススター2色

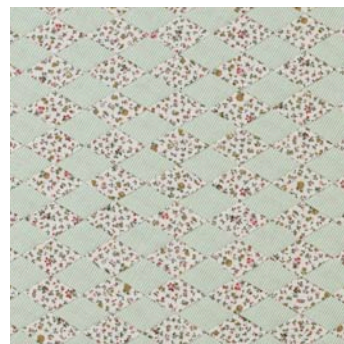

平組み60度

■主な用途

- メッシュワークの布テープづくりに
- ストリングキルトやログキャビンなどのキルトトップづくりに
- バッグの持ち手づくりに

■仕様

- FL 5-10-5 : 仕上がり10mmX20m巻
- FL 7-15-7 : 仕上がり15mmX20m巻
- FL 10-20-10 : 仕上がり20mmX20m巻
- FL 10-25-10 : 仕上がり25mmX20m巻
- FL 10-30-10 : 仕上がり30mmX20m巻
- FL 10-35-10 : 仕上がり35mmX20m巻
- FL 10-40-10 : 仕上がり40mmX20m巻



折り返しや裏布の接着には、MFシリーズをご利用ください！